



ESTADO DE ALAGOAS
SECRETARIA DE ESTADO DO MEIO AMBIENTE E DOS RECURSOS HÍDRICOS
Av. Gen. Luiz de França Albuquerque, s/n – Jacarecica - Maceió - AL - CEP 57038-640
Fone: (82) 3315-2680

ALERTA METEOROLÓGICO

Nº 002/2024

Quinta-Feira, 04 de abril de 2024

A **Superintendência de Prevenção em Desastres Naturais (SPDEN/SEMARH/AL)** monitora as condições meteorológicas atuais e os modelos numéricos de previsão do tempo. As rodadas mais recentes desses modelos indicam a **continuidade das chuvas que estão gerando acumulados significativos nas regiões do Litoral (atenção especial ao norte da região), Zona da Mata (atenção especial para a metade norte da região), Baixo São Francisco e Agreste, durante a tarde e noite desta quinta-feira (04/04/2024).**

CONDIÇÕES SINÓTICAS

A atuação de cavados em baixos níveis da atmosfera, favorece o aumento de nebulosidade e no volume de chuvas na metade leste do Estado de Alagoas. Estas condições atmosféricas favorecem o aumento dos acumulados de chuva, nas próximas 24 horas. **Atenção especial para as regiões ambientais do Litoral, Baixo São Francisco e Zona da Mata do Estado de Alagoas.**



Figura 1 – Imagem do satélite GOES 16, canal IR, 04/04/2024, às 11h20 (hora local). Fonte: INMET.

RISCOS ASSOCIADOS

Há risco para **alagamentos**, principalmente nas áreas com deficiência de drenagem urbana, cheias em pequenos riachos, bem como **eleva-se o risco de deslizamentos em áreas de encosta.**

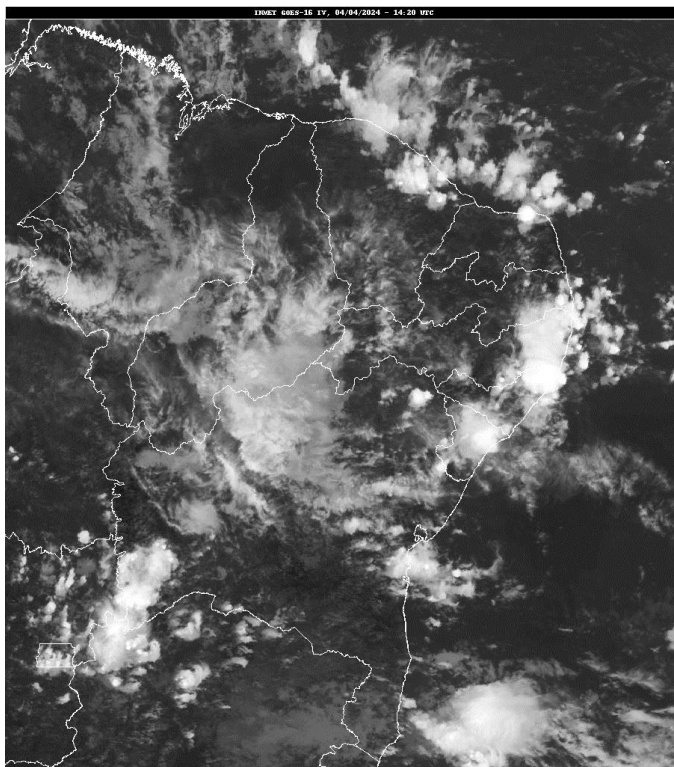

ESTADO DE ALAGOAS
SECRETARIA DE ESTADO DO MEIO AMBIENTE E DOS RECURSOS HÍDRICOS
Av. Gen. Luiz de França Albuquerque, s/n – Jacarecica - Maceió - AL - CEP 57038-640
Fone: (82) 3315-2680

Podem ocorrer **acumulados significativos em pontos isolados do Litoral, incluindo região metropolitana de Maceió, Zona da Mata e Baixo São Francisco**. Nas demais regiões ambientais do Estado de Alagoas, há possibilidade de chuva, porém sem risco associado.

Até o momento, **não há risco de transbordamento dos principais rios e lagoas do Estado de Alagoas**.

A **Superintendência de Prevenção em Desastres Naturais (SPDEN)** segue monitorando as condições sinóticas e novas atualizações poderão ser enviadas a qualquer momento.

O acompanhamento diário da **previsão do tempo**, assim como o **monitoramento dos níveis dos principais rios**, pode ser feito pelo **Website da SEMARH** através dos links:
<http://www.semarh.al.gov.br/tempo-e-clima/previsao>
<http://www.semarh.al.gov.br/tempo-e-clima/monitoramento-hidrologico>

Sala de Alerta – SPDEN/SEMARH/AL
Agência Nacional de Águas e Saneamento Básico - ANA

-
1. O **Alerta Meteorológico** foi emitido às 13h00 do dia **04/04/2024**, ficando vigente até as 23h59 do dia **04/04/2024**.