

Nº 14

**ARAPIRACA**  
CONTRA O  
**CORONAVÍRUS**

**Boletim Epidemiológico Geral do  
Município de Arapiraca/AL**

09 de novembro de 2020



PREFEITURA DE  
**ARAPIRACA**

## Sumário

**Figura 1.** Distribuição quantitativa das notificações de COVID-19 de residentes sendo Arapiraca o município notificante segundo semana epidemiológica. Arapiraca/AL, 09/11/2020.

**Figura 2.** Distribuição quantitativa das notificações de COVID-19 de residentes sendo Arapiraca município notificante segundo data de início dos sintomas e semana epidemiológica. Arapiraca/AL, 09/11/2020.

**Figura 3.** Distribuição quantitativa dos casos confirmados da COVID-19 segundo semana epidemiológica. Arapiraca/AL, 09/11/2020.

**Figura 4.** Distribuição percentual dos casos confirmados da COVID-19 de residentes segundo faixa etária até a semana 45. Arapiraca/AL, 09/11/2020.

**Figura 5.** Distribuição percentual dos casos confirmados da COVID-19 de residentes segundo sexo até a semana 45. Arapiraca/AL, 09/11/2020.

**Figura 6.** Distribuição quantitativa de óbitos confirmados da COVID-19\* segundo semana epidemiológica. Arapiraca/AL, 09/11/2020.

**Figura 7.** Distribuição quantitativa de óbitos confirmados da COVID-19\* segundo data de ocorrência e semana epidemiológica. Arapiraca/AL, 09/11/2020.

**Figura 8.** Distribuição percentual dos óbitos de residentes confirmados da COVID-19 segundo faixa etária e sexo até a semana 45. Arapiraca/AL, 09/11/2020.

**Figura 9.** Distribuição percentual dos óbitos de residentes confirmados da COVID-19 segundo sexo. Arapiraca/AL, 09/11/2020.

**Figura 10.** Distribuição acumulada de casos e óbitos confirmados COVID-19 segundo semana epidemiológica. Arapiraca/AL, 09/11/2020.

**Figura 11.** Taxa média de crescimento acumulado da COVID-19\* segundo semana epidemiológica. Arapiraca/AL, 09/11/2020.

**Figura 12.** Evolução da Taxa de ocupação dos leitos de UTI da rede estadual localizada em Arapiraca\* e média móvel de 7 dias segundo dia. Arapiraca/AL, 12 de junho de 2020 a 09 de novembro de 2020.

**Figura 13.** Evolução da Taxa de ocupação dos leitos de clínicos da rede estadual localizada em Arapiraca\* e média móvel de 7 dias segundo dia. Arapiraca/AL, 12 de junho de 2020 a 09 de novembro 2020.

**Tabela 1.** Distribuição da ocupação dos leitos estaduais COVID-19 sediados em Arapiraca/AL segundo residentes ou não. Arapiraca/AL, 09/11/2020.

**Figura 14.** Distribuição quantitativa de atendimentos da Unidade Sentinela Municipal segundo semana epidemiológica. Arapiraca/AL, 09/11/2020.

**Figura 15.** Distribuição espacial dos casos COVID-19 confirmados. Arapiraca/AL, 06/11/2020.

**Figura 16.** Percentual de reagentes dos Testes Rápidos realizados na Unidade Sentinela Municipal. Arapiraca/AL, 09/11/2020.

Definição das Semanas Epidemiológicas para facilitar o entendimento deste Boletim. Boa leitura a todos.

<b>Semana Epidemiológica</b>	<b>Data de Referência</b>
Semana 12	15/03/2020 a 21/03/2020
Semana 13	22/03/2020 a 28/03/2020
Semana 14	29/03/2020 a 04/04/2020
Semana 15	05/04/2020 a 11/04/2020
Semana 16	12/04/2020 a 18/04/2020
Semana 17	19/04/2020 a 25/04/2020
Semana 18	26/04/2020 a 02/05/2020
Semana 19	03/05/2020 a 09/05/2020
Semana 20	10/05/2020 a 16/05/2020
Semana 21	17/05/2020 a 23/05/2020
Semana 22	24/05/2020 a 30/05/2020
Semana 23	31/05/2020 a 06/06/2020
Semana 24	07/06/2020 a 13/06/2020
Semana 25	14/06/2020 a 20/06/2020
Semana 26	21/06/2020 a 27/06/2020
Semana 27	28/06/2020 a 04/07/2020
Semana 28	05/07/2020 a 11/07/2020
Semana 29	12/07/2020 a 18/07/2020
Semana 30	19/07/2020 a 25/07/2020
Semana 31	26/07/2020 a 01/08/2020
Semana 32	02/08/2020 a 08/08/2020
Semana 33	09/08/2020 a 15/08/2020
Semana 34	16/08/2020 a 22/08/2020
Semana 35	23/08/2020 a 29/08/2020
Semana 36	30/08/2020 a 05/09/2020
Semana 37	06/09/2020 a 12/09/2020
Semana 38	13/09/2020 a 19/09/2020
Semana 39	20/09/2020 a 26/09/2020
Semana 40	27/09/2020 a 03/10/2020
Semana 41	04/10/2020 a 10/10/2020
Semana 42	11/10/2020 a 17/10/2020
Semana 43	18/10/2020 a 24/10/2020
Semana 44	25/10/2020 a 31/10/2020
Semana 45	01/11/2020 a 07/11/2020

**Figura 1.** Distribuição quantitativa das notificações de COVID-19 de residentes até a semana 45. Arapiraca/AL, 09/11/2020.

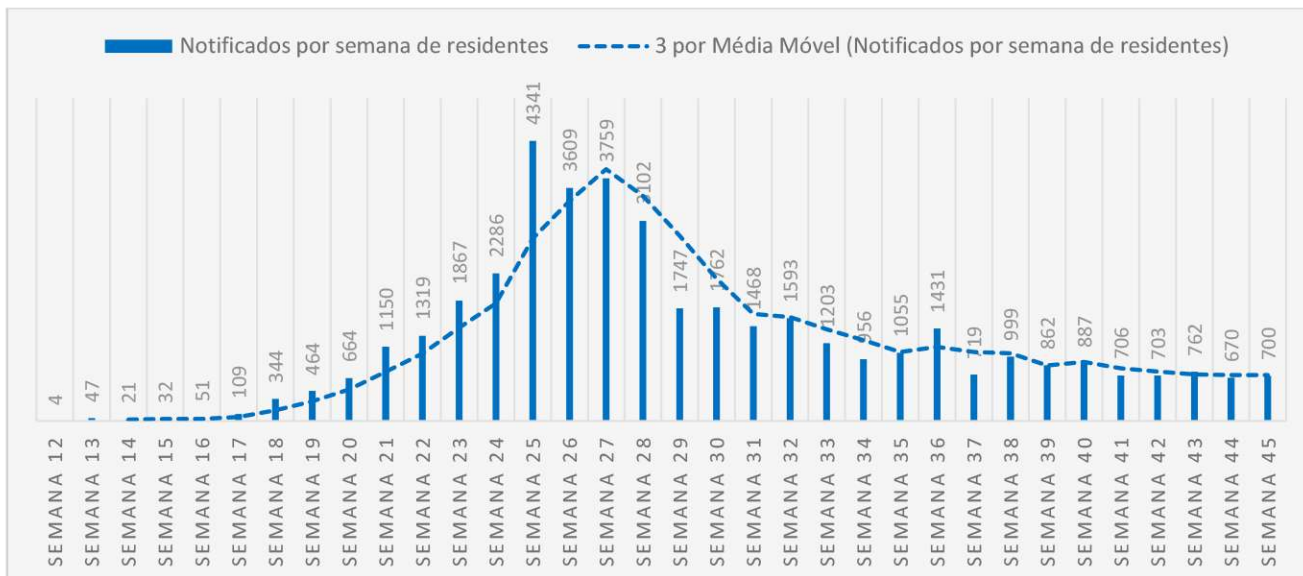

Fonte: ESUS-VE disponível em [notifica.saude.gov.br](http://notifica.saude.gov.br). Acessado em 09/11/2020. Sujeito a alterações.

Analisando a distribuição das notificações da COVID-19 ao longo das semanas avaliadas percebe-se que a partir da semana epidemiológica 27 Arapiraca vinha apresentando diminuição na quantidade de notificações, sendo que nas últimas quatro semanas verificamos uma constante. Quando analisamos apenas os registros de notificações por data de notificação não conseguimos perceber mais detalhadamente a dinâmica da COVID-19 em Arapiraca por conta da possibilidade da inserção retroativa de notificações no sistema, mas é capaz de nortear algumas tendências. Sendo assim, a análise quantitativa por data de início dos sintomas torna-se mais precisa.

**Figura 2.** Distribuição quantitativa das notificações de COVID-19 de residentes sendo Arapiraca município notificante segundo data de início dos sintomas e semana epidemiológica. Arapiraca/AL, 09/11/2020.

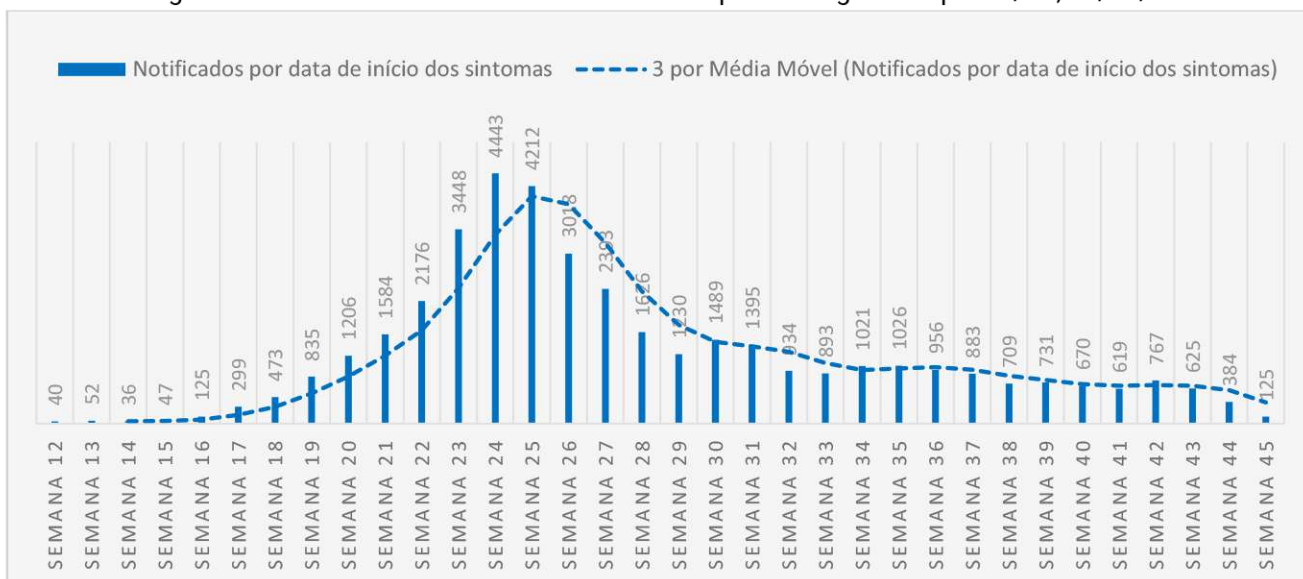

Fonte: ESUS-VE disponível em [notifica.saude.gov.br](http://notifica.saude.gov.br). Acessado em 09/11/2020. Sujeito a alterações.

Analisar o comportamento da quantidade de notificações ao longo das Semanas Epidemiológicas segundo a data do início dos sintomas se torna mais preciso com relação ao entendimento da evolução da COVID-19 em Arapiraca, já que a data de notificação não interfere significativamente na análise. Percebe-se que

Arapiraca apresenta uma tendência de estabilidade (**Figura 2**) quanto às notificações segundo data de início dos sintomas, não sendo mais possível inferir uma tendência de regressão como verificado em publicações anteriores. É importante salientar a necessidade de fortalecer a busca ativa de casos para reduzir as possibilidades de subnotificação permitindo que as análises traduzam o ponto mais próximo da realidade, para que se possa perceber, em tempo oportuno, as mudanças dando a possibilidade da implementação/adoção de medidas assertivas de enfrentamento da COVID-19.

**Figura 3.** Distribuição quantitativa dos casos confirmados da COVID-19 segundo semana epidemiológica. Arapiraca/AL, 09/11/2020.

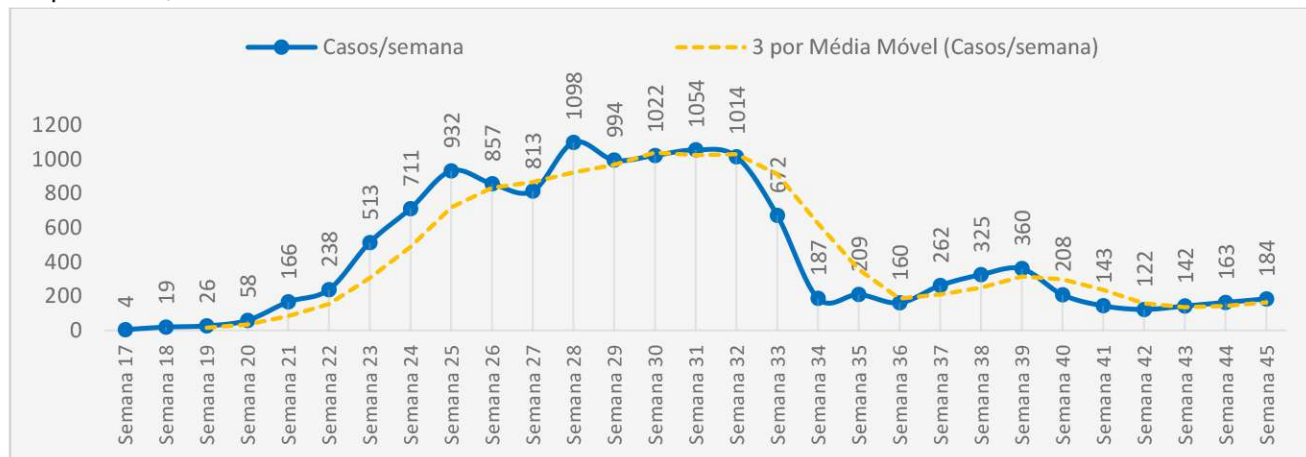

Fonte: Dados locais fornecidos por Setor de Vigilância Epidemiológica Municipal. Sujeito a alterações.

Analisando a **Figura 3** que mostra a evolução de casos confirmados do município de Arapiraca segundo semana epidemiológica verifica-se que há uma tendência de elevação quando relacionado a média móvel de 3 semanas entre as Semanas 17 e 30, sendo que entre as Semanas 30 e 32 últimas há uma possível tendência de estabilização na quantidade de casos confirmados, e tendência de queda entre as semanas 32 e 36. Observa-se um crescente aumento nos últimos 30 dias, passando de 122 casos confirmados na semana 42 para 184 casos na semana 45. Comparando os últimos 15 dias verificamos um aumento de 29,6% no número de casos confirmados, situação que reafirma a necessidade de nos mantermos vigilantes adotando todas as medidas de proteção possíveis.

**Figura 4.** Distribuição percentual dos casos confirmados da COVID-19 de residentes segundo faixa etária até a semana 45. Arapiraca/AL, 09/11/2020.

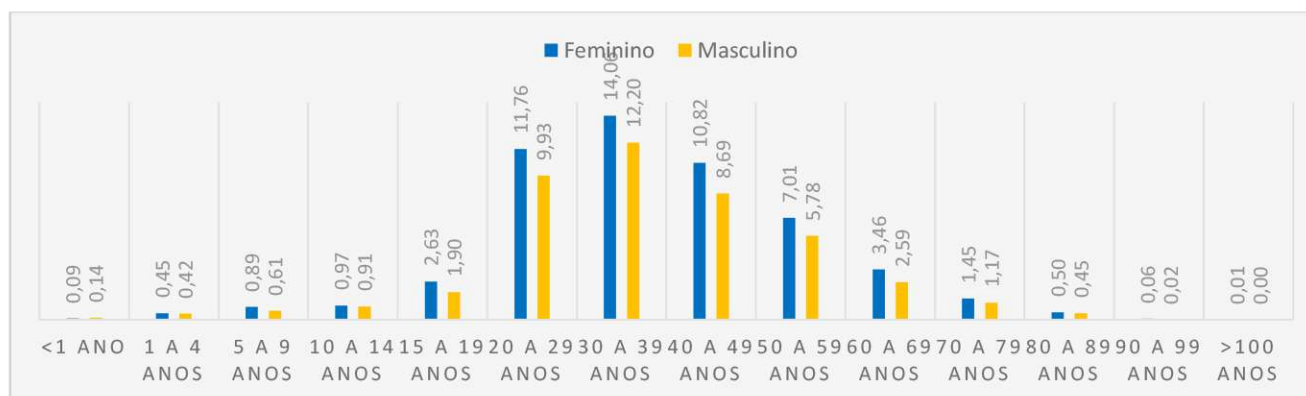

Fonte: Dados locais fornecidos por Setor de Vigilância Epidemiológica Municipal. Sujeito a alterações.

\*Percentual calculado por faixa etária e sexo segundo o total de casos confirmados.

67,5% dos casos confirmados da COVID-19 do município de Arapiraca estão entre 20 e 49 anos de idade, que pode ser justificado por ser a parte da população que mais se expõe, além de ser a faixa etária mais representativa do município.

**Figura 5.** Distribuição percentual dos casos confirmados da COVID-19 segundo sexo até a semana 45. Arapiraca/AL, 09/11/2020.

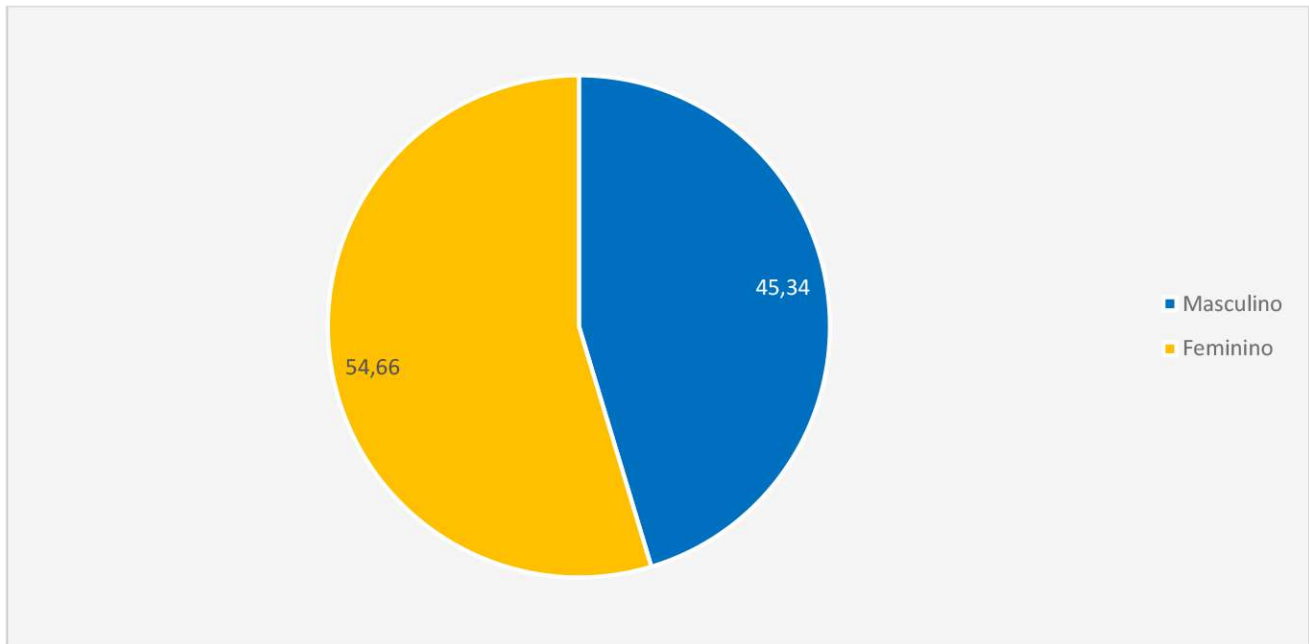

Fonte: Dados locais fornecidos por Setor de Vigilância Epidemiológica Municipal. Sujeito a alterações

Quando analisado a distribuição dos casos confirmados da COVID-19 em Arapiraca segundo sexo percebe-se que o sexo feminino se sobrepõe ao sexo masculino.

**Figura 6.** Distribuição quantitativa de óbitos confirmados da COVID-19\* segundo data de confirmação e semana epidemiológica. Arapiraca/AL, 09/11/2020.

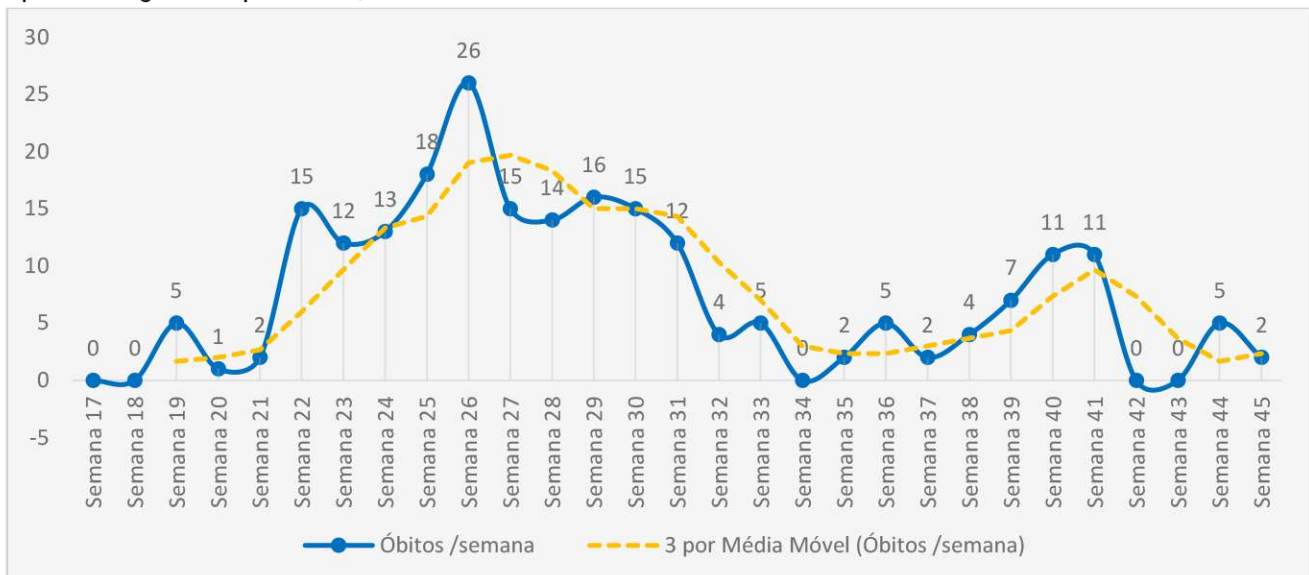

Fonte: Dados locais fornecidos por Setor de Vigilância Epidemiológica Municipal. Sujeito a alterações. \* Óbitos confirmados da COVID-19 segundo semana epidemiológica é um dos indicadores utilizados pelo Decreto Estadual nº 70.177 de 26 de junho de 2020 que dispõe sobre a Matriz de Risco e dá outras providências.

**Figura 7.** Distribuição quantitativa de óbitos confirmados da COVID-19\* segundo data de ocorrência e semana epidemiológica. Arapiraca/AL, 09/11/2020.

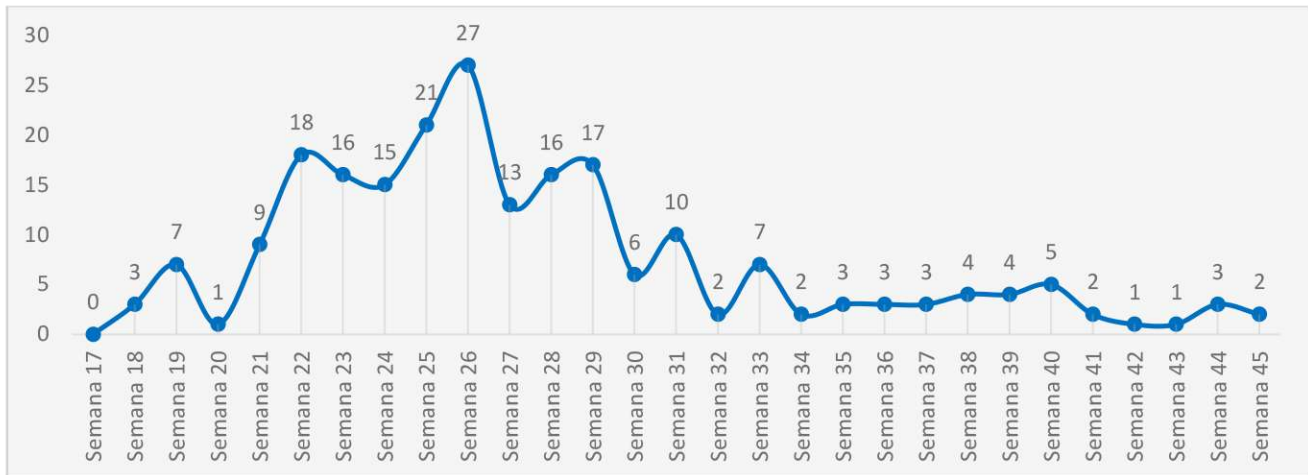

Fonte: Dados locais fornecidos por Setor de Vigilância Epidemiológica Municipal. Sujeito a alterações.

A Semana 26 foi a que apresentou mais óbitos em todo o período analisado com 26 óbitos confirmados da COVID-19 em 07 (sete) dias. Salienta-se que dos 11 óbitos confirmados na Semana 40 (**Figura 6**), seis ocorreram nos meses de maio e junho e foram confirmados nessa semana devido a instauração de uma Comissão de Investigação de óbitos suspeitos da COVID-19 no município de Arapiraca, 04 óbitos ocorreram na Semana 40 e um óbito ocorreu na semana 39. Já dos 11 óbitos registrados na Semana 41, apenas 02 ocorreram na referida semana sendo que 09 ocorreram nos meses de junho, julho e agosto.

Na semana Epidemiológica 45 houve a confirmação e ocorrência de 2 óbitos.

A **Figura 7** representa a distribuição de óbitos confirmados da COVID-19 por data de ocorrência do óbito. Acompanhar a evolução dos óbitos apenas por esta metodologia não é a ideal em virtude do atraso para a confirmação dos óbitos por COVID-19, já que o RT-PCR é o teste confirmatório nesse caso, e todo o Brasil passou/passa por dificuldades no acesso a resultados desse tipo de exame em tempo oportuno. Nos dias atuais parece ter-se uma melhora no acesso a esses resultados pelo Laboratório Central de Alagoas (LACEN/AL) o que, conseqüentemente, interfere, também, na diminuição quantitativa de óbitos suspeitos da COVID-19.

**Figura 8.** Distribuição percentual dos óbitos de residentes confirmados da COVID-19 segundo faixa etária e sexo até a semana 45. Arapiraca/AL, 09/11/2020.

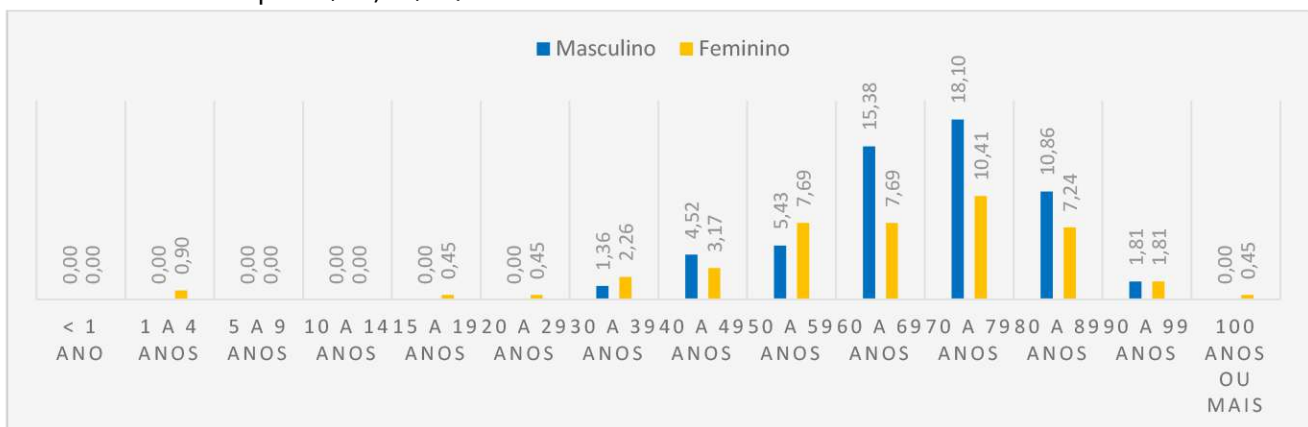

Fonte: Dados locais fornecidos por Setor de Vigilância Epidemiológica Municipal. Sujeito a alterações.

74,43% dos óbitos confirmados da COVID-19 em Arapiraca ocorreram em pessoas que tinham acima de 60 anos de idade.

**Figura 9.** Distribuição percentual dos óbitos de residentes confirmados da COVID-19 segundo sexo até a semana 45. Arapiraca/AL, 09/11/2020.

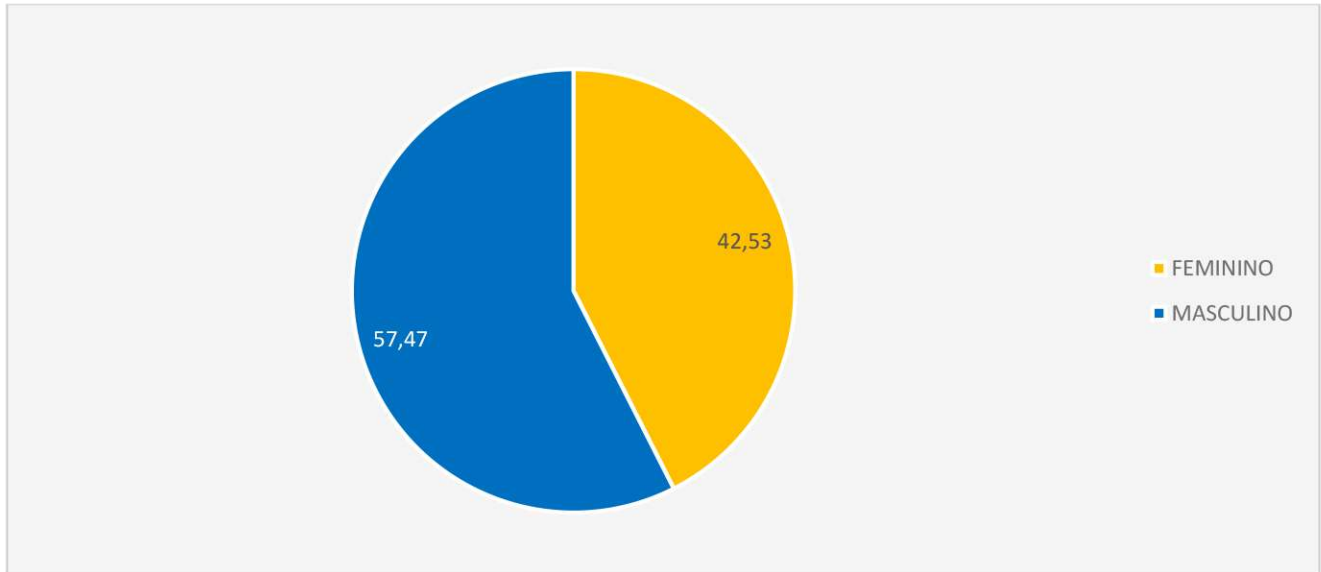

Fonte: Dados locais fornecidos por Setor de Vigilância Epidemiológica Municipal. Sujeito a alterações.

Em Arapiraca, assim como no Brasil, morrem mais homens do que mulheres por COVID-19. O sexo masculino representa aproximadamente 57,5% dos óbitos.

**Figura 10.** Distribuição acumulada de casos e óbitos confirmados COVID-19 segundo semana epidemiológica. Arapiraca/AL, 09/11/2020.

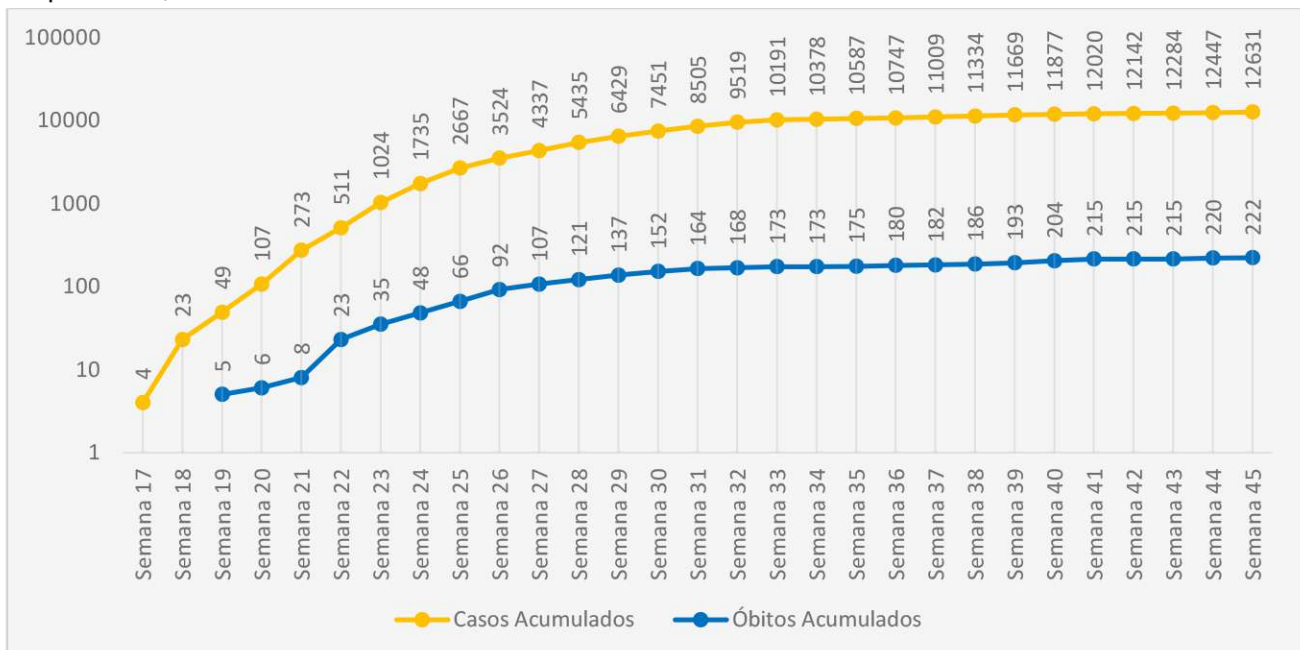

Fonte: Dados locais fornecidos por Setor de Vigilância Epidemiológica Municipal. Sujeito a alterações.

Analisando a **Figura 10** percebe-se que na semana 19, considerando o acumulado de casos e óbitos confirmados da COVID-19, foi a que apresentou a maior taxa de letalidade com 10,2%, e desde então, apresentou redução constante e gradativa durante as semanas posteriores.



**Figura 11.** Taxa média de crescimento acumulado da COVID-19\* segundo semana epidemiológica. Arapiraca/AL, 09/11/2020.

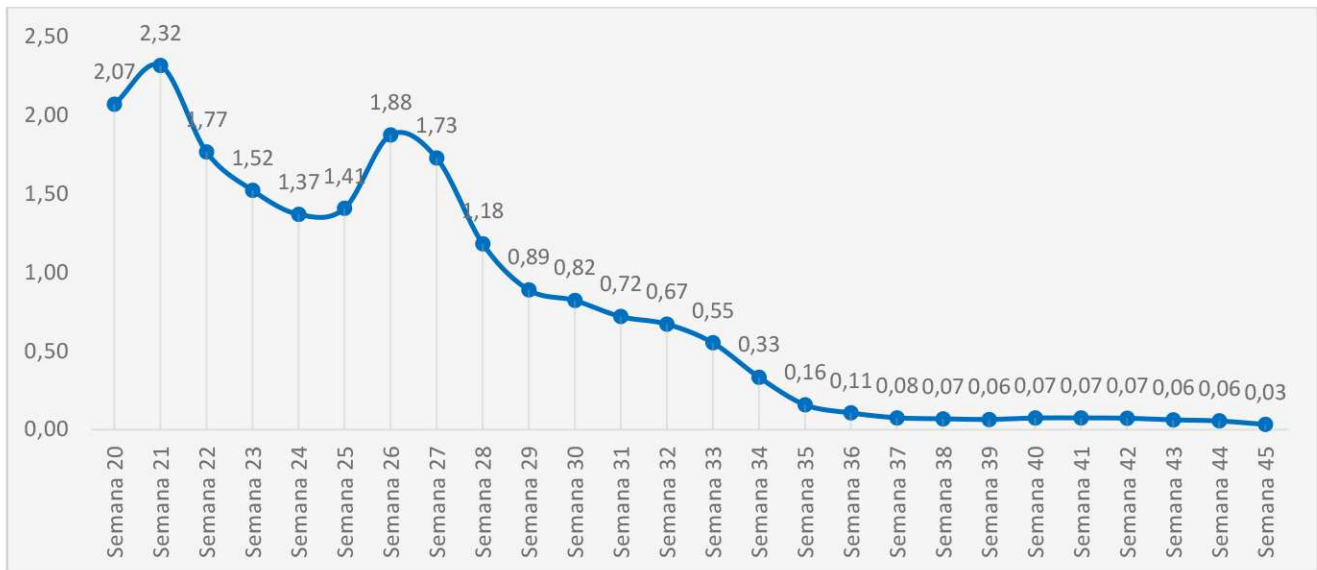

Fonte: Dados locais fornecidos por Setor de Vigilância Epidemiológica Municipal. Sujeito a alterações. A Taxa de Evolução da COVID-19 é a razão entre o número de casos ativos por casos recuperados, e é um dos indicadores utilizados pelo Decreto Estadual nº 70.177 de 26 de junho de 2020 que dispõe sobre a Matriz de Risco e dá outras providências.

Analisando as taxas de crescimento da COVID-19 – **Figura 11** – (indicador utilizado como base na Matriz de Risco Estadual) que é a razão entre o número de casos ativos e casos recuperados. Valores menores que 1 (um) indicam que a quantidade de casos recuperados é superior ao número de casos ativos, ou seja, quanto mais próximo de 0 (zero) for a razão menor é a taxa de evolução da COVID-19. A semana 45 apresentou a menor taxa de crescimento de toda a série histórica, apresentando 0,03. No dia 07/11/2020 Arapiraca apresentava 12.631 casos confirmados, 12.271 casos recuperados, 222 óbitos confirmados e 138 casos confirmados ativos, ou seja, **aproximadamente 99% de todos os casos confirmados da COVID-19, em Arapiraca, já foram considerados como recuperados**, segundo informações do Setor de Vigilância Epidemiológica Municipal. Essa análise deve ser realizada com muita prudência pois depende de muitos fatores, como já descrito anteriormente, tais como a subnotificação dos casos, a disponibilidade de testagens em quantidade suficiente para a população, entre outros.

**Figura 12.** Evolução da Taxa de ocupação dos leitos de UTI da rede estadual localizada em Arapiraca\* e média móvel de 7 dias segundo dia. Arapiraca/AL, 12 de junho de 2020 a 09 de novembro de 2020.

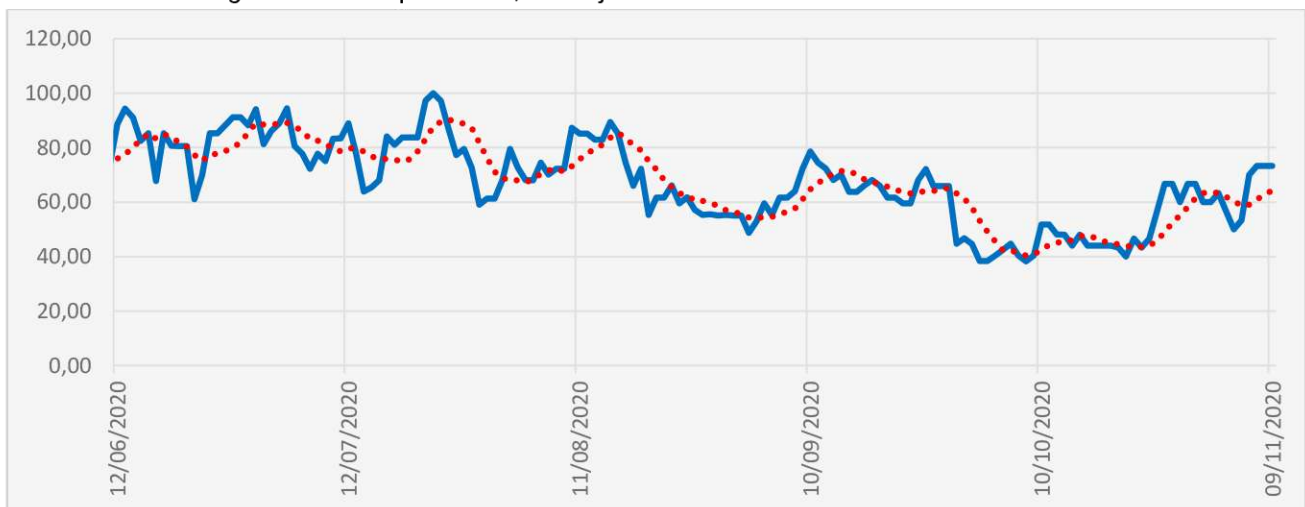

Fonte: Boletins de Leitos Hospitalares de Arapiraca. Sujeito a alterações. \*Taxa de ocupação calculada levando-se em conta a disponibilidade de leitos de UTI dos Hospitais DJACY BARBOSA, Unidade de Emergência do Agreste e HOSPITAL REGIONAL DE ARAPIRACA.

Analisando a **Figura 12** verifica-se que a taxa de ocupação de leitos de UTI da rede estadual sediada em Arapiraca desde o dia 12 de junho de 2020 é irregular, apresentando constante oscilação. Analisando pela média móvel de 7 dias verifica-se um comportamento de redução constante e gradativa na taxa de ocupação de leitos UTI COVID-19 a partir do dia 17/08/2020 até o dia 07 de setembro, porém entre os dias 7 e 13 de setembro verificamos uma tendência de elevação que merece atenção chegando a atingir 78% de ocupação no dia 10 de setembro de 2020, sugerindo um aumento na gravidade dos casos em nossa macrorregião de saúde. Entre os dias 16/09/2020 e 26/09/2020 a média móvel de 7 dias da ocupação de leitos UTI COVID-19 em Arapiraca esteve entre 60 e 70%. E a partir do dia 28/09/2020 percebe-se uma tendência de redução (média móvel 7 dias) nas taxas de ocupação (com suaves oscilações). A partir do dia 25/10/2020 verifica-se um aumento expressivo na ocupação dos leitos de UTI, que pode ser justificado, em partes, pela redução na disponibilidade de leitos UTI COVID em Arapiraca, que hoje conta com 30 leitos UTI COVID-19, sendo 20 na Unidade de Emergência do Agreste e 10 no Hospital Regional de Arapiraca. **No dia 09/11/2020 Arapiraca estava com uma taxa de ocupação de leitos de UTI COVID-19 em 77,3%**. Mais uma vez reforça-se que não devemos abrir mão das medidas essenciais de prevenção tais como lavar constantemente as mãos, uso de máscara, evitar aglomerações, e devemos ficar atentos às mudanças no cenário epidemiológico.

**Figura 13.** Evolução da Taxa de ocupação dos leitos de clínicos da rede estadual localizada em Arapiraca\* e média móvel de 7 dias segundo dia. Arapiraca/AL, 12 de junho de 2020 a 09 de novembro de 2020.

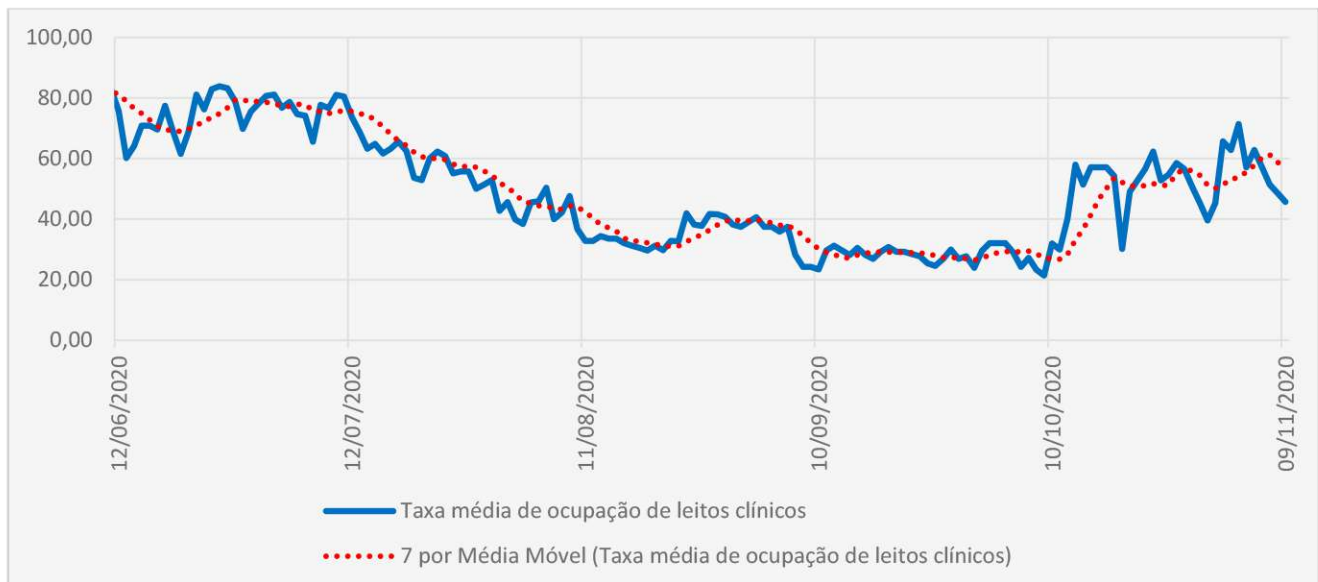

Fonte: Boletins de Leitos Hospitalares de Arapiraca. Sujeito a alterações. \*Taxa de ocupação calculada levando-se em conta a disponibilidade de leitos de clínicos dos Hospitais DJACY BARBOSA, Unidade de Emergência do Agreste, HOSPITAL REGIONAL DE ARAPIRACA e Hospital de Campanha José Fernandes Lima.

A **Figura 13** traz a evolução das taxas de internação em leitos clínicos COVID-19 segundo dia e percebe-se uma tendência de queda gradativa e constante (com algumas oscilações) entre os dias 13/07/2020 e 13/10/2020 considerando a média móvel de sete dias. Arapiraca volta a apresentar aumento na taxa de ocupação a partir do dia 13/10/2020, sendo que no dia 02/10/2020 estava com 62,9% dos leitos clínicos COVID-19 ocupados. Esse aumento na taxa de ocupação de leitos clínicos COVID-19 justifica-se, em partes, pela redução gradativa na disponibilidade de Leitos Clínicos COVID-19 em Arapiraca. Dia 31/10/2020 foram encerrados os 18 (dezoito) leitos clínicos COVID-19 do Hospital Regional de Arapiraca, então hoje, o município sedia 35 leitos clínicos (todos localizados na Unidade de Emergência do Agreste) sendo 20 (vinte) leitos clínicos adultos e 10 (dez) leitos clínicos pediátricos. Arapiraca já chegou a contar com 135 leitos clínicos COVID-19. No dia 09/11/2020 Arapiraca contava com um total de 45,7% de leitos clínicos COVID-19 ocupados, sendo 15 leitos clínicos adultos ocupados dos 25 leitos disponíveis e 02 (dois) leitos clínicos pediátricos ocupados dos 10 disponíveis.

**Tabela 1.** Distribuição da ocupação dos leitos estaduais COVID-19 sediados em Arapiraca/AL segundo residentes ou não. Arapiraca/AL, 09/11/2020.

Unidade de Saúde Referência	Quantidade de leitos ofertados	Quantidade de leitos ocupados por residentes de Arapiraca/AL	Quantidade de leitos ocupados por não residentes	Taxa de ocupação específica
<b>UTI COVID-19 Hospital Regional de Arapiraca</b>	10	06	04	100%
<b>UTI COVID-19 Unidade de Emergência do Agreste</b>	20	03	09	60%
<b>CLÍNICOS ADULTO COVID-19 Unidade de Emergência do Agreste</b>	25	06	08	56%
<b>CLÍNICOS PEDIÁTRICO COVID-19 Unidade de Emergência do Agreste</b>	10	01	01	20%

Fonte: Censo Diário de Ocupação de Leitos disponibilizado pelo Hospital Regional de Arapiraca e Unidade de Emergência do Agreste. \*Sujeito a alterações.

**Figura 14.** Distribuição quantitativa de atendimentos da Unidade Sentinela Municipal segundo semana epidemiológica 45. Arapiraca/AL, 09/11/2020.

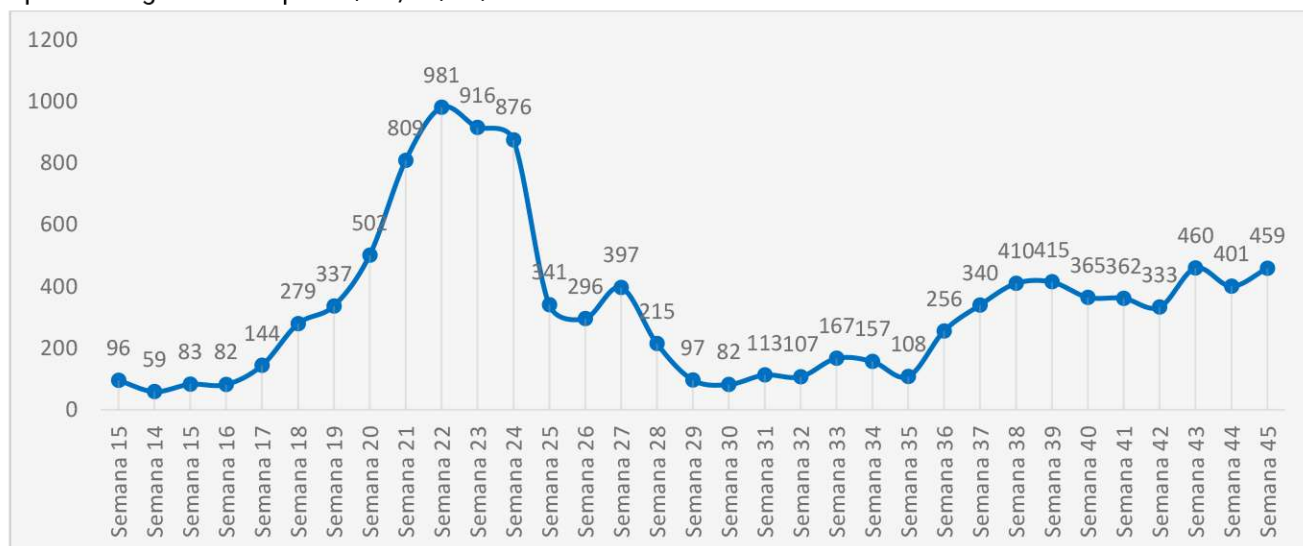

Fonte: Dados locais. Sujeito a alterações.

Analisando a **Figura 14** percebe-se uma que nos últimos 15 dias a Unidade Sentinela apresenta uma constância na quantidade de atendimentos, porém elevada. O que reforça a necessidade de vigilância constante.

**Figura 15.** Distribuição espacial dos casos COVID-19 confirmados. Arapiraca/AL, 06/11/2020.

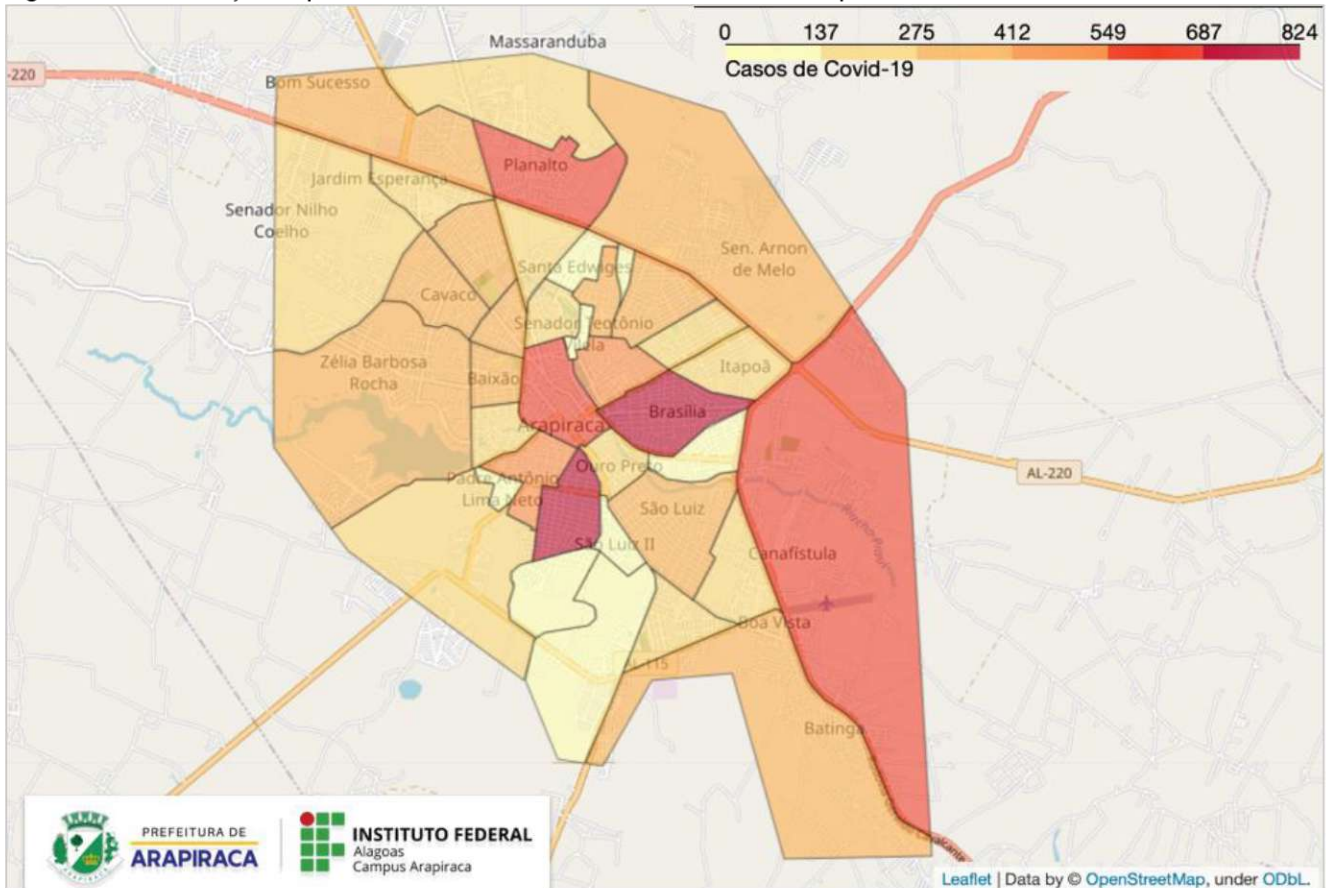

Fonte: Dados fornecidos pelo setor de Vigilância Epidemiológica Municipal. Sujeito a alterações.

**Figura 16.** Percentual de reagentes dos Testes Rápidos realizados na Unidade Sentinela Municipal. Arapiraca/AL, 09/11/2020.

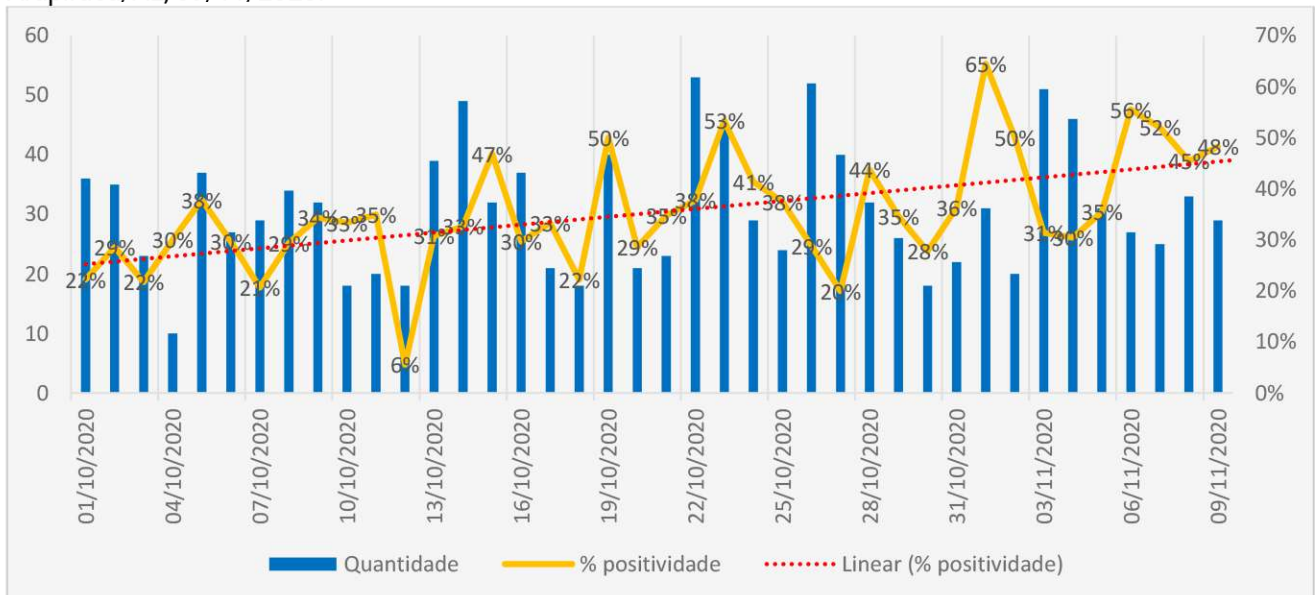

Fonte: Dados locais. Sujeito à alteração.

Todos os direitos reservados. É permitida a reprodução parcial ou total dessa obra, desde que citada a fonte e que não seja para venda ou qualquer fim comercial.

A responsabilidade pelos direitos autorais de textos, figuras e tabelas dessa obra é da área técnica.

**Boletim 01 – 11 de agosto de 2020**

**Boletim 02 – 17 de agosto de 2020**

**Boletim 03 – 23 de agosto de 2020**

**Boletim 04 – 31 de agosto de 2020**

**Boletim 05 – 08 de setembro de 2020**

**Boletim 06 – 14 de setembro de 2020**

**Boletim 07 – 21 de setembro de 2020**

**Boletim 08 – 28 de setembro de 2020**

**Boletim 09 – 05 de outubro de 2020**

**Boletim 10 – 13 de outubro de 2020**

**Boletim 11 – 19 de outubro 2020**

**Boletim 12 – 26 de outubro de 2020**

**Boletim 13 – 03 de novembro de 2020**

**Boletim 14 – 09 de novembro de 2020**

Assunto: **Boletim Epidemiológico Geral do Município de Arapiraca/AL.**

**PREFEITURA DE ARAPIRACA**  
**SECRETARIA DE SAÚDE**  
**SUPERINTENDÊNCIA DE ATENÇÃO À SAÚDE**  
**SUPERINTENDÊNCIA DE VIGILÂNCIA EM SAÚDE**

Rua Samaritana, 1185 - Santa Edwirges  
CEP 57310-245 Arapiraca – Alagoas  
Telefone: (82) 98109-8467  
atencaosaude@saude.arapiraca.al.gov.br  
www.arapiraca.al.gov.br

**PREFEITA**

Fabiana Cavalcante Pessoa

**SECRETÁRIA DE SAÚDE**

Camilla Cinthia Santos Veiga

**ORGANIZAÇÃO E AUTORIA**

Evandro da Silva Melo Junior  
Coordenação de Monitoramento, Análise e Informação em Saúde

**COORDENAÇÃO TÉCNICA:**

Evandro da Silva Melo Junior  
Lausene Maria Lins de Sousa

**REVISÃO TÉCNICA**

Aglái Tojal da Silva Varjão  
Ana Lúcia Alves Lima  
Edna Veríssimo dos Santos Aniceto  
Emmanuelle M<sup>a</sup> da Costa Santos  
Isaura Adriana Duarte Bezerra  
Janaína Daniela Marinho Houly de Almeida  
Laura Rossana Acioly de Carvalho Rios  
Lausene Maria Lins de Sousa  
Lousanny Caires Rocha Melo  
Rafaella Souza Albuquerque

**PROJETO GRÁFICO/ DIAGRAMAÇÃO**

Coordenadoria Geral de Comunicação

**AGRADECIMENTOS:**

A TODOS OS PROFISSIONAIS DE SAÚDE

SECRETARIA DE  
**SAÚDE**



PREFEITURA DE  
**ARAPIRACA**